



GOBIERNO DE ESPAÑA

MINISTERIO DE HACIENDA Y FUNCIÓN PÚBLICA

SECRETARÍA DE ESTADO DE HACIENDA

DIRECCIÓN GENERAL DEL CATASTRO

CONSULTA DESCRIPTIVA Y GRÁFICA DE DATOS CATASTRALES DE BIEN INMUEBLE

Referencia catastral: 1349517QB5414N0001XF

DATOS DESCRIPTIVOS DEL INMUEBLE

Localización:

CL SERAFIN JIMENEZ 1 Suelo
41804 OLIVARES [SEVILLA]

Clase: URBANO

Uso principal: Suelo sin edif.

Superficie construida:

Año construcción:

PARCELA

Superficie gráfica: 1.369 m2

Participación del inmueble: 100,00 %

Tipo:

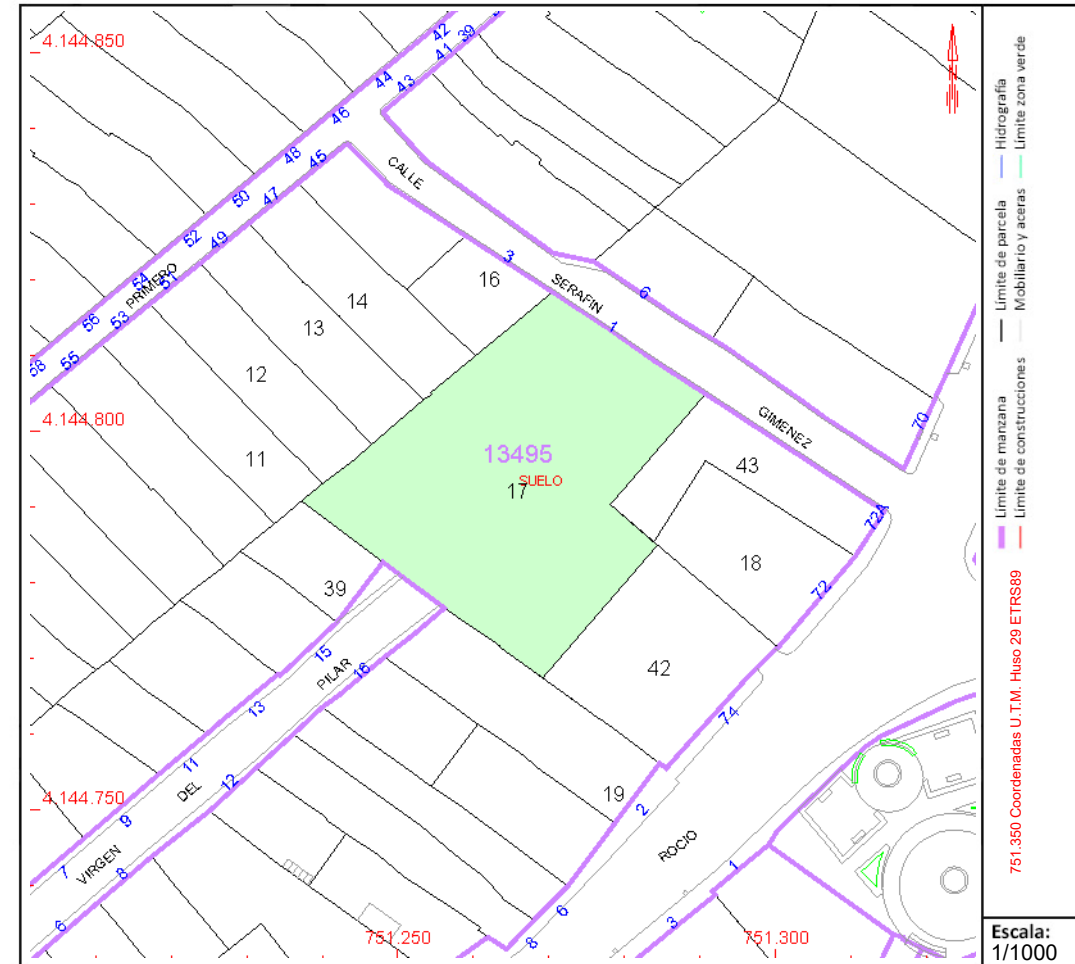

COORDINACIÓN GRÁFICA CON EL REGISTRO DE LA PROPIEDAD

Registro: SANLUCAR LA MAYOR 1

Código registral único: 41010000251606

Fecha coordinación: 08/06/2021

Este documento no es una certificación catastral, pero sus datos pueden ser verificados a través del "Acceso a datos catastrales no protegidos de la SEC"

Jueves, 16 de Febrero de 2023